賃貸アパート

オリーブ22 C号室

十和田市西二十二番町6-37

賃料 **4.9 万円**

間取り **1LDK**

市立中央病院まで約450m

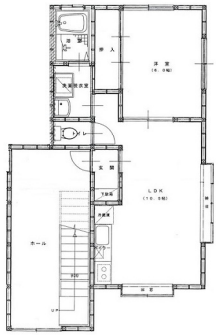

問合せNo		取引態様	仲介
敷金	2ヶ月	礼金	無
管理費	無	仲介料	1ヶ月+消費税
共益費	無	保険	要加入
構造	木造	階	1階 (東側 / 角部屋)
専有面積	39.33㎡	築年月日	平成20年2月
ベランダ	無	ペット	不可
駐車場	2台可 (2台目 追加3,000円)	入居可能日	即入居可
バス	ユニットバス (シャワー有) (追いだき機能有り)	トイレ	洋式 水洗 ウォシュレット
設備	エアコン1台 FFストーブ(灯油配管)1台 シャワー付洗面化粧台 ガス給湯器 都市ガス		
備考	LDK10.5帖 洋室6帖 C号室…1階 (東側/角部屋) 浴室(乾燥・暖房/追いだき機能有り) カラーモニター付インターホン シューズボックス 電動水抜きシステム 物置(外側/スチール) BSアンテナ 北園小・三本木中学区		

SANPOH 有限会社サンポウ

青森県知事免許(11)第1973号
〒034-0095 青森県十和田市西二十一番町24-21
https://www.sanpoh.info/

TEL:0176-22-1726